

# « Les Chapalats »

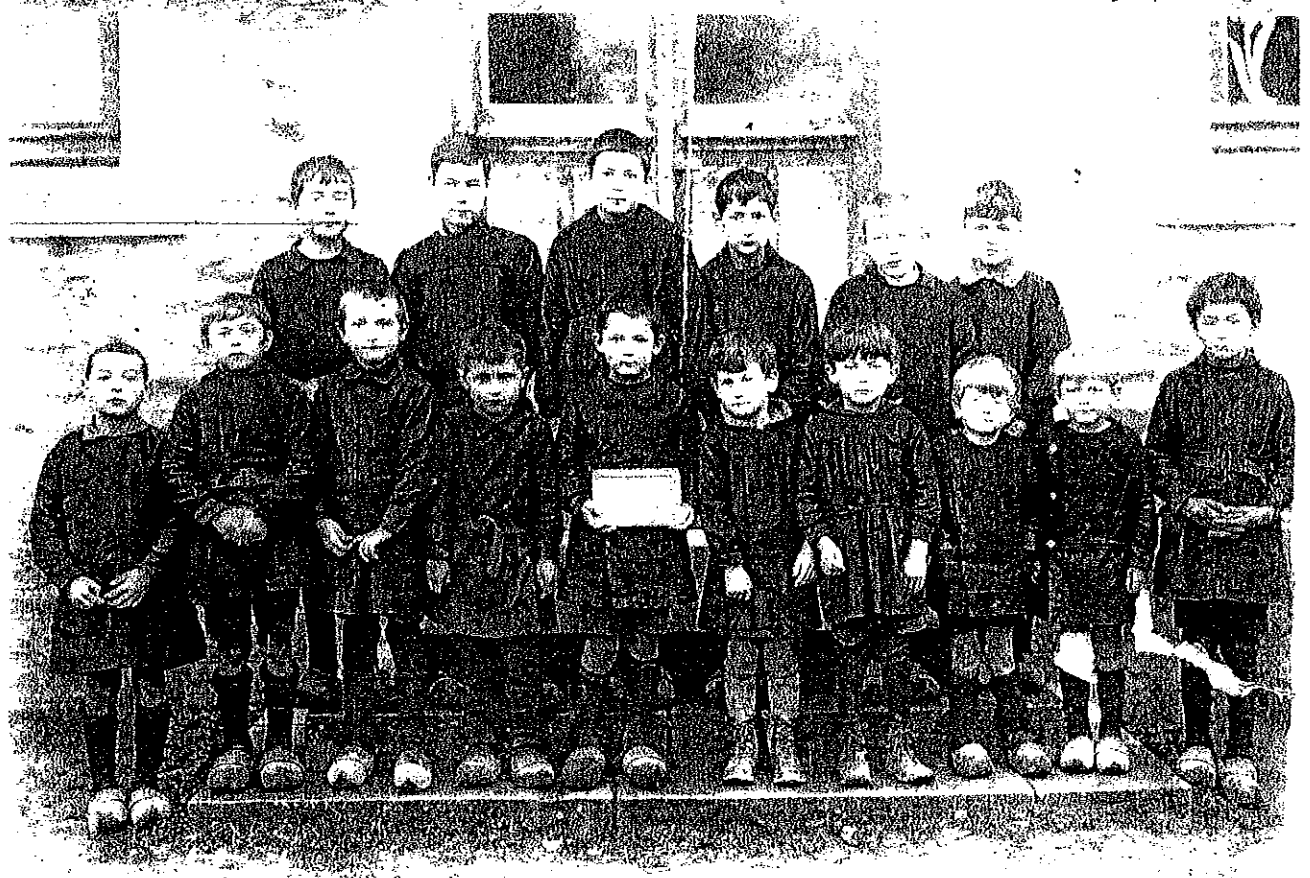

*La Chapelle de Bragny, Mémoire d'Avenir*

*Années 1931-1939*



*« Passons, passons, puisque tout passe.  
Je me retournerai souvent,  
les souvenirs sont cors de chasse  
dont meurt le bruit parmi le vent »*

*Guillaume Apollinaire*

*« La mémoire est dans le cœur,  
car quand elle ne nous vient pas de cet endroit,  
nous n'en avons pas plus que les lièvres »*

*Marie de Rabutin-Chantal  
Marquise de Sévigné*



# Sommaire

<i>Vie au village</i>	<i>p 2</i>
<i>Mariages</i>	<i>p 22</i>
<i>Vie municipale</i>	<i>p 48</i>
<i>Menus</i>	<i>p 103</i>
<i>Recensements</i>	<i>p 105</i>
<i>Cultivateurs</i>	<i>p 116</i>
<i>Enfants des écoles</i>	<i>p 120</i>
<i>Etat civil</i>	<i>p 127</i>
<i>Journal paroissial « L'Ami »</i>	<i>p 131</i>
<i>Revue de presse</i>	<i>p 255</i>
<i>Année 1931</i>	<i>p 256</i>
<i>Année 1932</i>	<i>p 278</i>
<i>Année 1933</i>	<i>p 300</i>
<i>Année 1934</i>	<i>p 333</i>
<i>Année 1935</i>	<i>p 356</i>
<i>Année 1936</i>	<i>p 379</i>
<i>Année 1937</i>	<i>p 404</i>
<i>Année 1938</i>	<i>p 440</i>
<i>Année 1939</i>	<i>p 465</i>

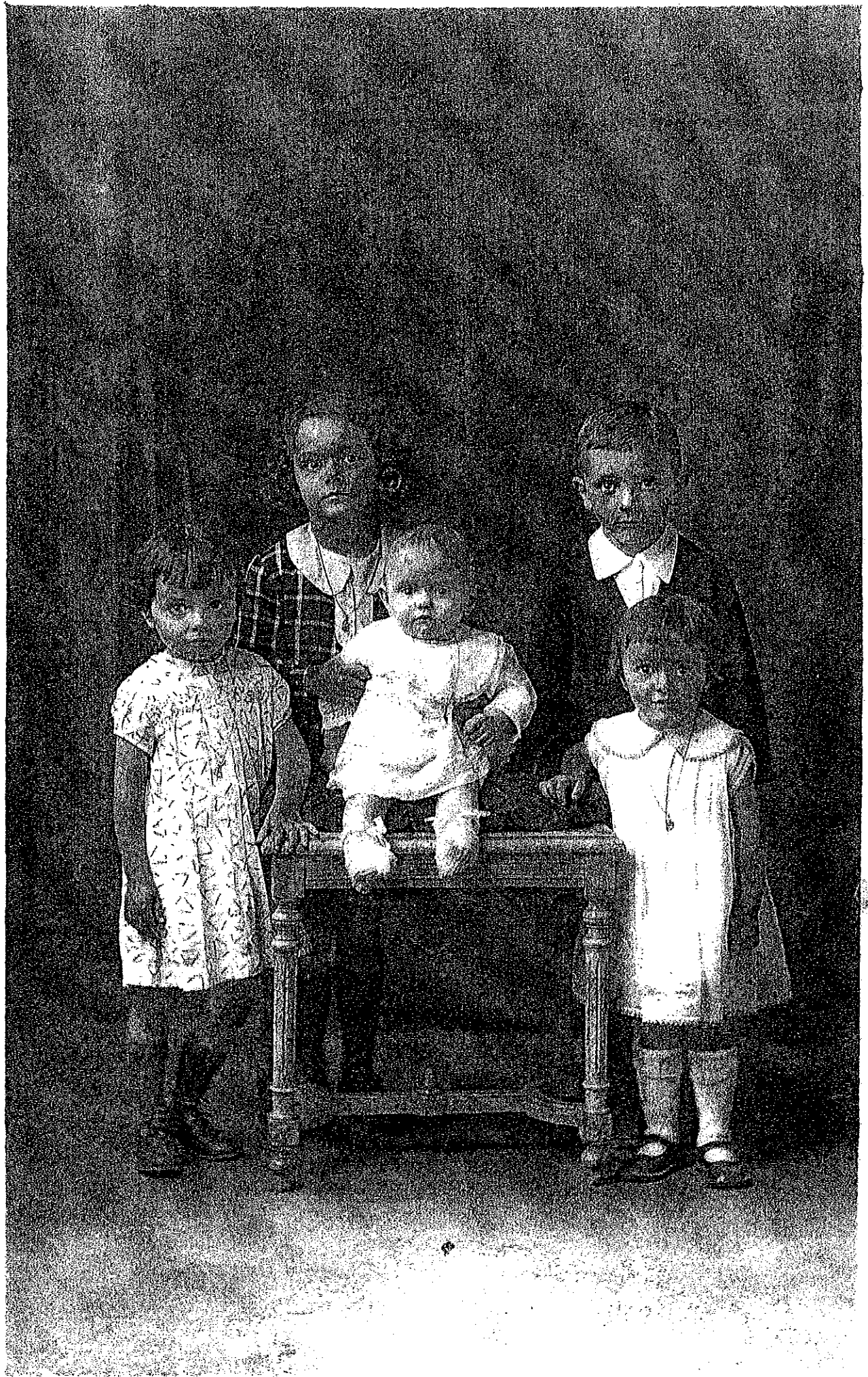

# *La Chapelle de Bragny*

## *Vie au village*



*Années 1931 à 1939*





## *Année 1931*

*Naissances 4*

*Mariages 2*

*Décès 2*

*Le village compte 228 habitants.*

*Antoine Crance est nommé pâtre communal.*

*Louis Fargeot est le nouvel arbergiste de Meix Vallot. Il assure également la gestion de la toute nouvelle cabine téléphonique.*

*La subvention d'Etat pour les travaux d'électrification représente un montant de 20 100 francs pour un coût total s'élevant à 65 000 francs.*

*La commune demande l'électrification du hameau d'Hauterive et des écarts (Champ Bourdon, La Griande, Domaine des Prés). Le devis prévoit une dépense de 70 510 francs.*

*Les prestations demeurent fixées à trois journées.*

*Une nouvel emprunt contracté auprès du Crédit Foncier, d'un montant de 41 000 francs permettra l'empierrement, le cylindrage et le goudronnage des chemins du village. Ces travaux nécessitent l'achat de 300 m<sup>3</sup> de pierre cassée et 50 m<sup>3</sup> de pierre brute.*



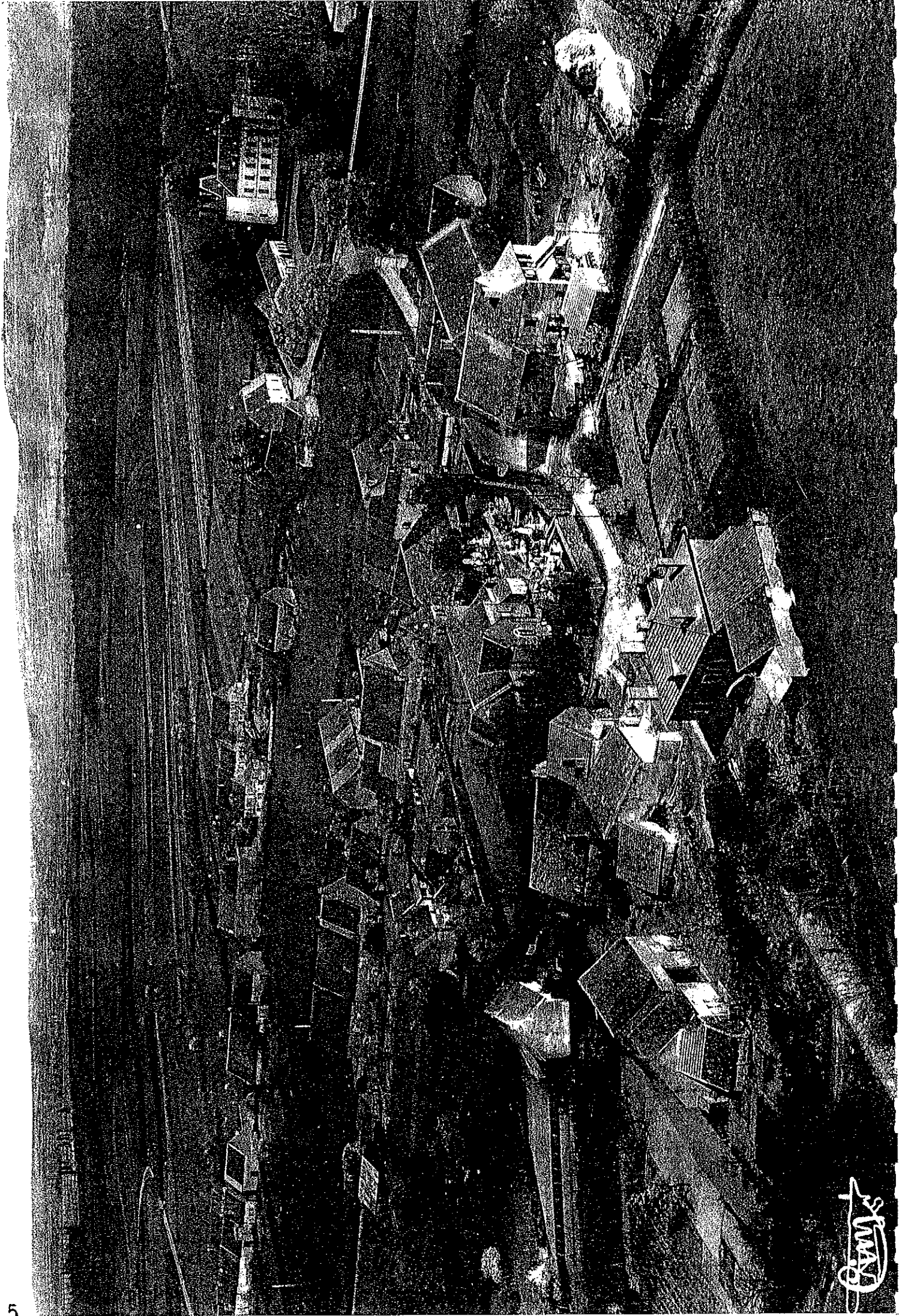

SMAD

## *Année 1932*

*Naissances 3*

*Mariages 3*

*Décès 3*

*Le 4 septembre 1932, le Conseil fixe le salaire du pâtre communal :*

*5 francs par tête de bétail et par mois*

*1 kilo de pain*

*4 kilos de pommes de terre.*

*A l'époque, la somme de 5 francs permet l'achat de 3 kilos de pain. Le paiement du pâtre s'effectue par quinzaine. Ce dernier doit prévenir le propriétaire d'une vache malade et l'informer du désir de cette dame en matière de taureau.*

*Le Conseil charge Monsieur le Maire de prendre un arrêté interdisant le dépôt d'immondices sur les chemins, les excédents de chemins et les terrains communaux. Cette mesure ne s'applique pas aux dépôts de bois ; l'un situé le long de la rue du Glandou et l'autre à proximité du pont bascule.*

*La commune demande une électrification la plus rapide possible du hameau d'Hauterive et des écarts, avant même que soit fixée la subvention accordée par l'Etat.*

*Monsieur Gaudillère, mari de la nouvelle institutrice du village, enseigne à Messey et s'y rend quotidiennement en "traction" Il conviendrait de construire un garage pour loger l'indispensable automobile. La dépense représente une somme de 1200 francs votée par le Conseil.*

*La gérance de la cabine téléphonique est tenue par l'épouse de Louis Fargeot pour une rémunération de 1000 francs par an.*

## *Année 1932*

*Julien Delorme est garde champêtre, Louis Gelin sonneur civil.*

*Il s'est encore fait du charbon de bois dans la réserve du Grand Braigny.*

*François Bonnin et Jean-Baptiste Vallière ont acheté des javeleuses.*

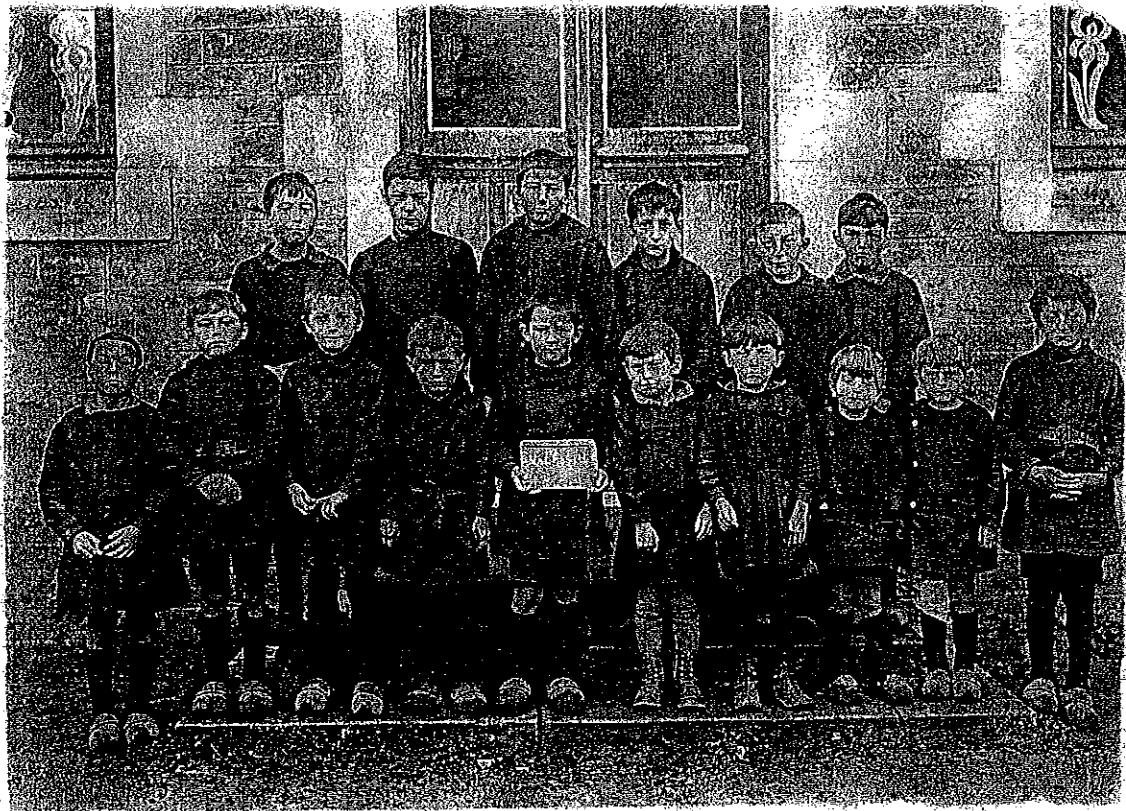

## *Année 1933*

*Naissances 4*

*Mariage 1*

*Décès 4*

*Le garde champêtre reçoit un salaire de 1580 francs.*

*La location du paguier de Cusable est réduite de 810 francs à 540 francs à partir du 11 avril 1933.*

*Un transformateur appelé « cabine électrique » sera construit au Bois Plain avec la participation de Bresse et de Champforgeuil.*

*Les prestations demeurent fixées à trois journées, individuellement ou avec animaux et attelages pour ceux qui en sont propriétaires.*

*Le Syndicat Agricole de la commune s'est rendu acquéreur d'un trieur et d'une voiture bétailière.*

*Louis Gelin le charron possède une scie à moteur. Moyennant un dédommagement de 150 francs, il a scié le bois de la commune.*

*La vitesse est réglementée à 30 kilomètres à l'heure dans la traversée du village.*

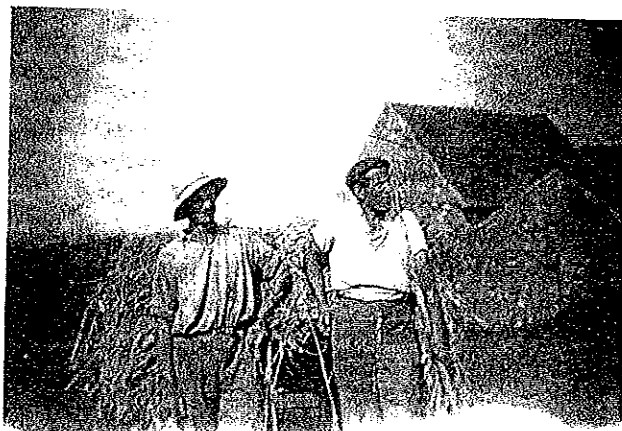

PIM

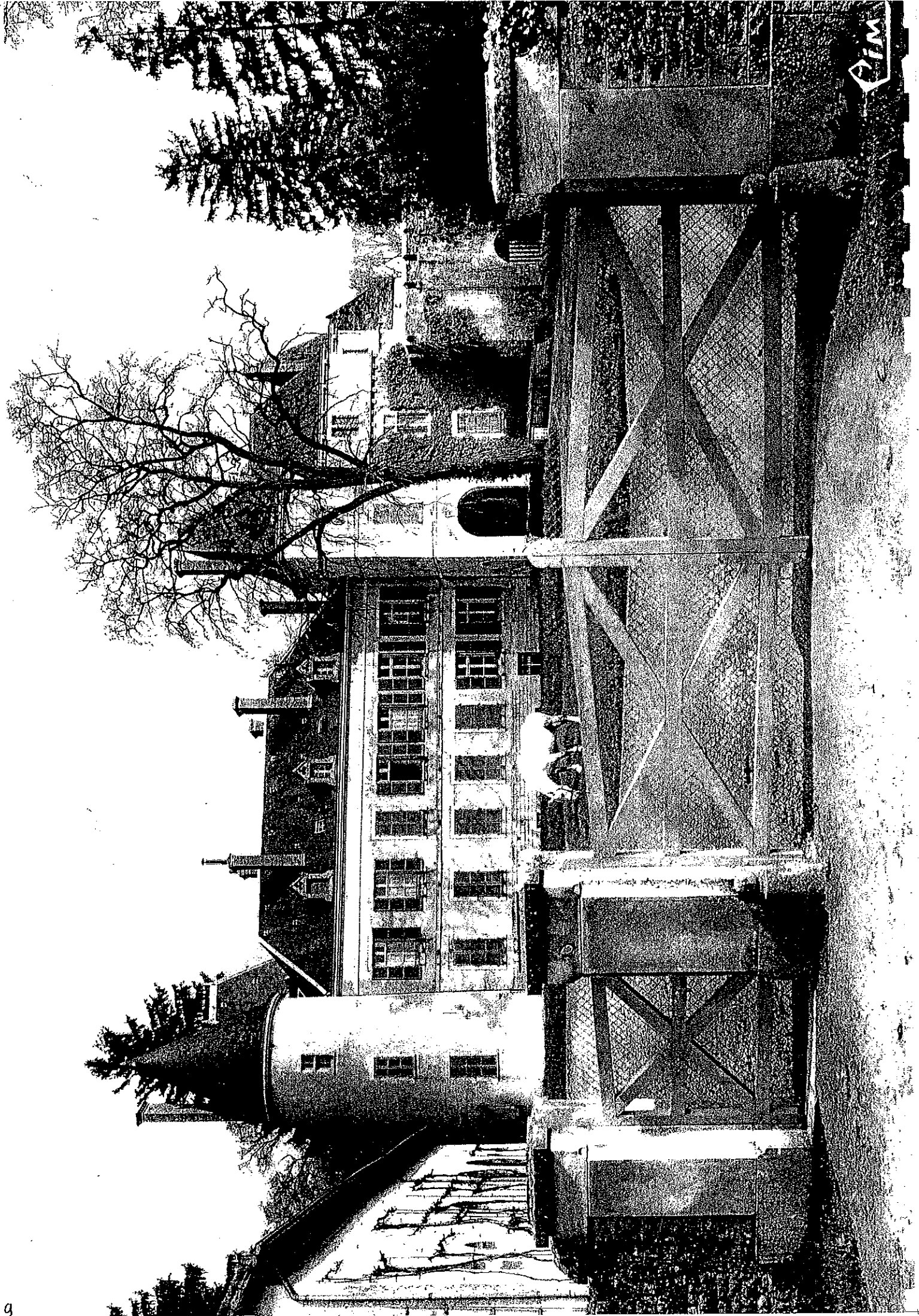

## *Année 1934*

*Naissance 1*

*Mariage 1*

*Décès 5*

*Les circulaires préfectorales fixent pour une nouvelle période quinquennale les différents taux d'assistance.*

*Une nouvelle allocation mensuelle de 5 francs est attribuée aux familles nombreuses.*

*La nature des allocations antérieures demeure inchangée :*

*assistance aux vieillards*

*maternité*

*prime d'allaitement*

*Pour la période des battages, la machine à battre demeure au village et à Hauterive entre 7 et 9 jours. Cette machine s'appelait auparavant « la mécanique ».*



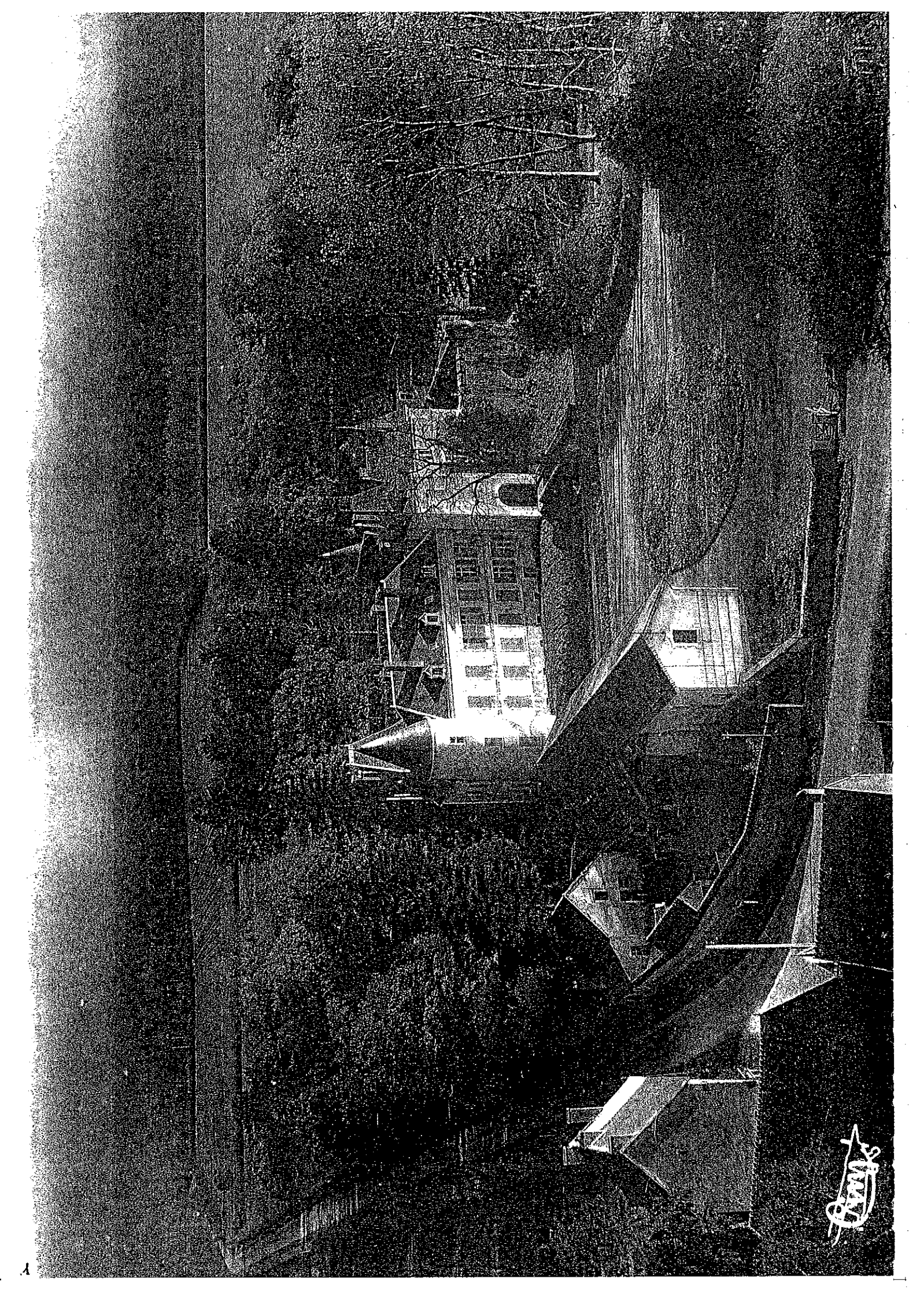

STAY  
ON



## *Année 1935*

*Naissances 3*

*Aucun mariage*

*Décès 5*

*Incendie en Bragny, à proximité de la ligne verte où croissent d'abondantes et somptueuses graminées promptes à s'enflammer par temps sec.*

*La commune contracte un nouvel emprunt auprès de la Caisse des Dépôts et Consignations. La somme empruntée s'élève à 63 000 francs amortissable en 30 ans. Cet emprunt couvre le financement des travaux d'électrification du hameau d'Hauterive et des écarts qui sont maintenant achevés.*

*La commune participe à la prise en charge du séjour en asile d'aliénés à Bourg d'Anne Marie Grosbon. Sa mère, une des dernières lavandières du village est impotente et quasi indigente.*

*Election d'un nouveau Conseil municipal.*

*Maire Claude Berthier le géomètre du Domaine d'Hauterive*

*Adjoint François Bonnin agriculteur dans le Quart*

*Conseillers Pierre Blondeau, agriculteur à La Fromagerie*

*Jean Carré, agriculteur à La Fromagerie*

*Guy de Carmoy*

*Ernest Fargeot, agriculteur tuilier en Champ Crochet*

*Albert Flammand, agriculteur en Corbière*

*Justin Jossierand, agriculteur au Domaine des Prés*

*Marcel Rabut, agriculteur en Champ Gaudenat*

*Marius Rabut, agriculteur en Corbière*

*En Bragny, une battue organisée les 29 et 30 mars limite le nombre des chasseurs à trente et un.*

*Le village compte 92 affouagistes sur 672 affouagistes pour les 5 communes. Le prix de l'affouage est de 40 francs.*

*Monsieur Sedon de Saint Boil fournit les quatre tonnes de charbon nécessaires au chauffage de l'école ( 240 francs la tonne).*

LA CHAPELLE-de-BRAGNY — Villa Clémence

Edit. Vallière



## *Année 1936*

*Naissances 3*

*Aucun mariage*

*Décès 5*

*Incendie au village au mois de juillet. Les orages font chaîne, violents. Ils éclatent la plupart du temps au cours de l'après-midi et déclenchent des averses orageuses massives. La foudre frappe le Domaine des Près et met le feu à une grange.*

*Le Conseil autorise Monsieur le Maire à mettre en vente au prix de 6,50 francs l'unité les fagots en surnombre déposés dans la cour de l'école.*

*Monsieur Gaudillère reçoit une gratification de 200 francs pour les travaux de recensement.*

*L'état exécrable de la route de Bresse occasionne une réfection bien justifiée sur une distance de quatre kilomètres avec travaux d'élargissement.*

*Le pont bascule requiert de nécessaires travaux d'entretien.*

*Le village compte 227 habitants.*



## *Année 1937*

*Naissance 1*

*Mariages 3*

*Décès 3*

*Pour cylindrer les routes avant goudronnage, il était nécessaire d'employer de la pierre de carrière recouverte de poussière ou de sable de carrière plus ou moins terreux qu'il fallait humidifier. La commune doit acquitter à ce sujet :*

*une heure de fonctionnement d'un cylindre à essence de 12 tonnes*

*36 francs*

*deux journées de collier pour un cheval, conducteur compris, pour la tonne d'arrosage*

*60 francs*

*Les routes conduisant à Bresse, Nanton, Messey et Lalhous sont goudronnées.*

*Comme à l'accoutumée, les prestations seront cette année de trois journées.*

*La plupart des habitants du village se chauffent grâce au bois des affouages, des arbres et des haies. Certains commerçants, artisans ou retraités, le curé, l'institutrice et son mari, les châtelains achètent du charbon. Ils devaient avoir une cuisinière car on ne brûle pas de charbon dans les poêles à trois quatre marmites. Le chauffage des écoles utilise bois et charbon.*



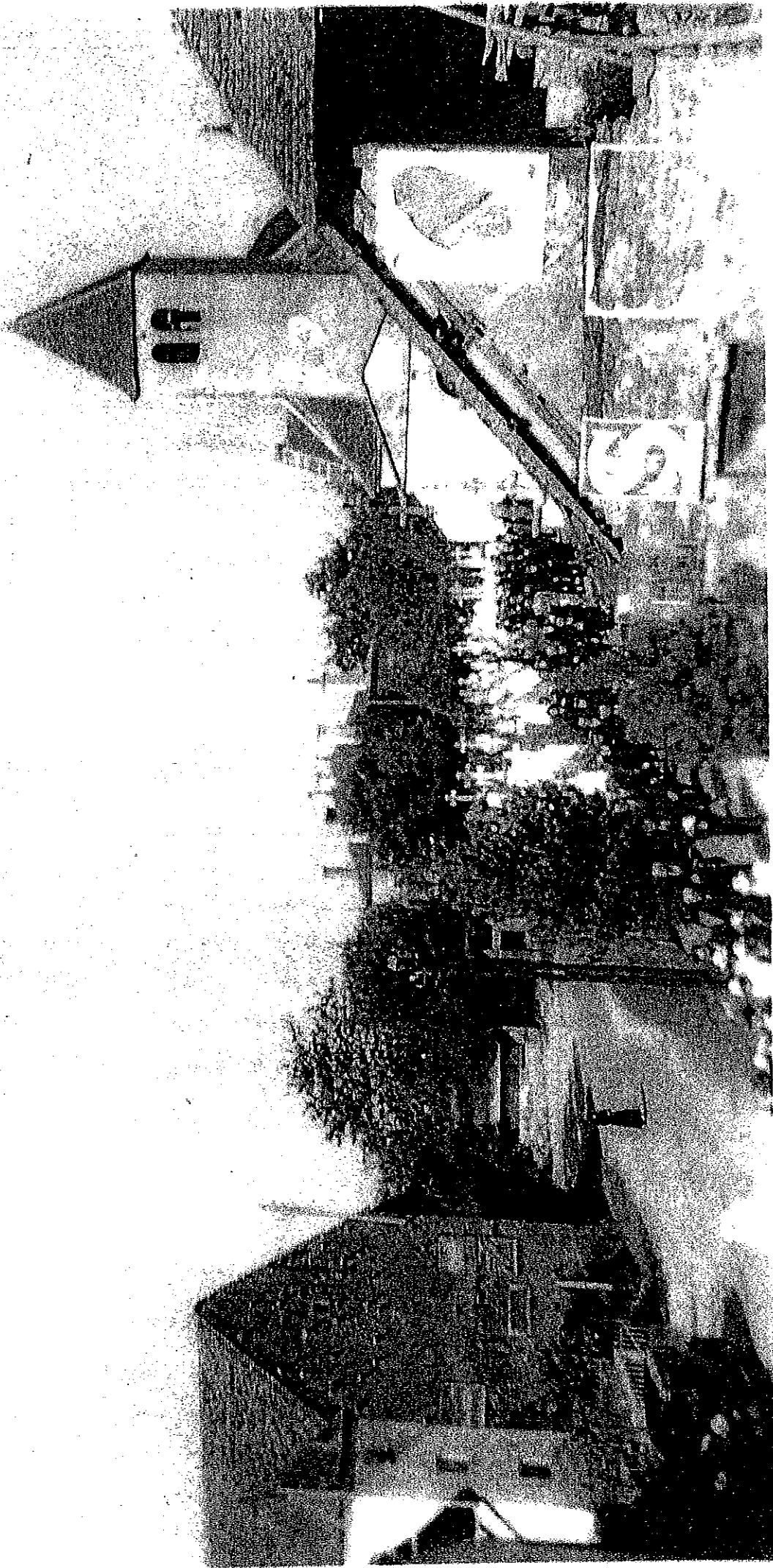

# *Année 1938*

*Naissance 1*

*Mariage 1*

*Aucun décès*

*Bragny compte cette année 89 affouagistes chapalats.*

*Trois journées individuelles ou avec animaux devront être consacrées aux prestations.*

*Nouvelle apparition de la fièvre aphteuse dans la région.*

*Il faut de nouveau louer le pâquier de Cusable d'une superficie de trois hectares quatre-vingt-dix-sept.*

*Election d'un nouveau Conseil municipal*

*Maire François Bonnin, ferme du Quart*

*Adjoint Ernest Fargeot, ferme de Champ Crochet*

*Conseillers Claude Berthier, le géomètre du Domaine D'Hexterive  
Pierre Blondeau, ferme de la Fromagerie  
Jean Carrié, ferme de la Fromagerie  
Guy de Carmoy  
Albert Flamand, ferme de Corbière  
Justin Gosserand, Domaine des Prés  
Marcel Rabut, ferme de Champ Gaudenat  
Marius Rabut, ferme de Corbière*





## *Année 1939*

*Aucune naissance*

*Mariage 1*

*Décès 4*

*Maigre récolte de blé au village cette année. L'excès d'humidité a rendu les semailles difficiles voire quasiment impossibles en certaines terres. Les betteraves ont été sorties de ces mêmes terres gorgées d'eau à l'aide de hottes. Pour la première fois fut plantée, en blé de printemps, la variété appelée « Manitoba », de petite taille. Les agriculteurs commentèrent « On le manie tôt bas ! », le « tôt » pouvant se traduire par « tout ». Les épis de cette variété nouvelle se dressaient beaucoup plus bas que leurs congénères divers. Ce blé à tige courte produisait également, tout comme les grands, une farine panifiable.*





# *La Chapelle de Bragny*

## *Mariages*

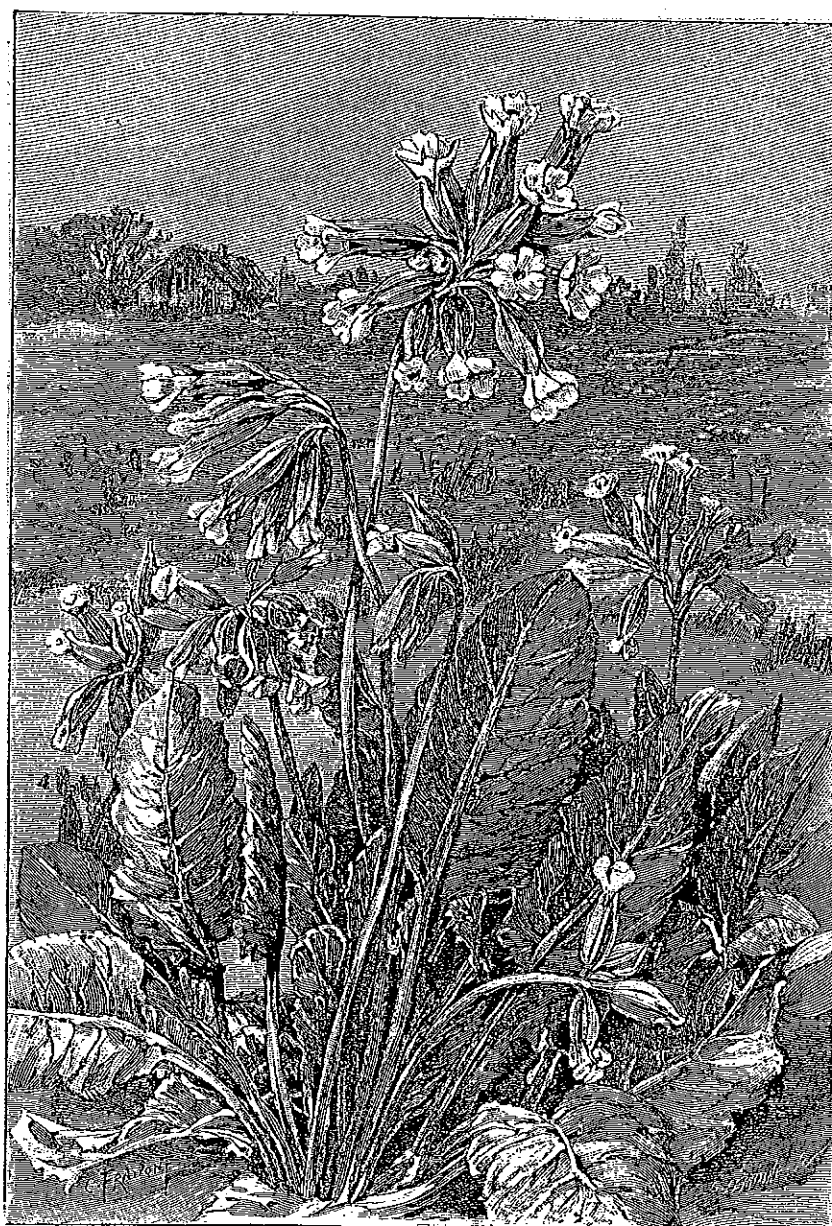

*Années 1931 à 1939*



*Mariage de Julienne Berthier et Léon Guérin*

1930



GUERIN Léon



GUERIN JULIENNE  
née BERTHIER

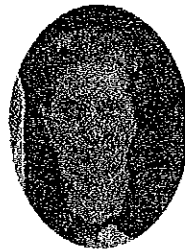

CLEMENCE Anaïs  
ép. BERTHIER Claude

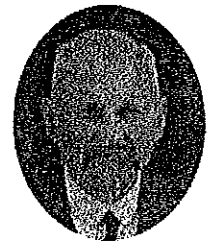

BERTHIER Claude



Monsieur TETU



Madame TETU



RABUT Marie Paule  
ép. ALLONOT Louis



BRETHENET Marcel

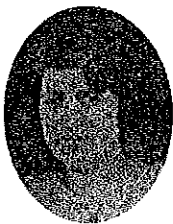

BERTHIER Isabelle Marie

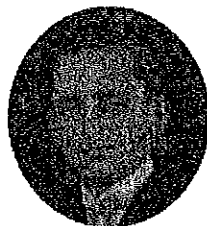

BERTHIER Emile



BERTHIER Madeleine

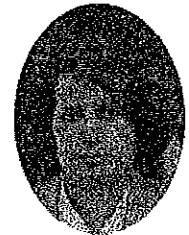

BERTHIER Germaine  
ép. BONNIN Louis



BONNIN Louis



BERTHIER Maurice



ép. BERTHIER Joseph



BERTHIER Joseph

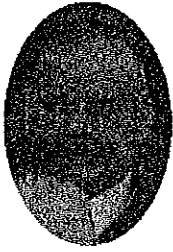

BONNIN François



RENAUD Gladis  
ép. CLEMENCE

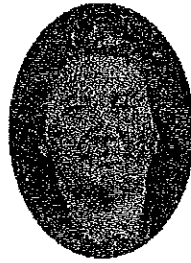

CLEMENCE Germaine  
ép. VERCHERE

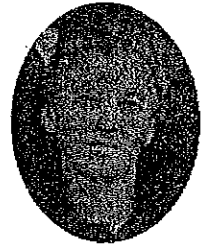

BERTHIER Olympe  
ép. DUPRE

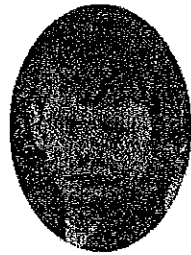
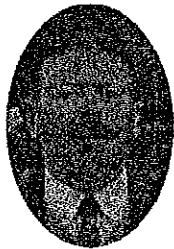
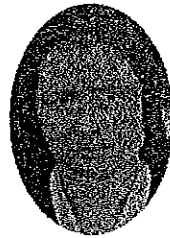
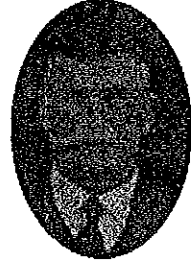



Mariage de Louise Borgne et Lion Jossierand

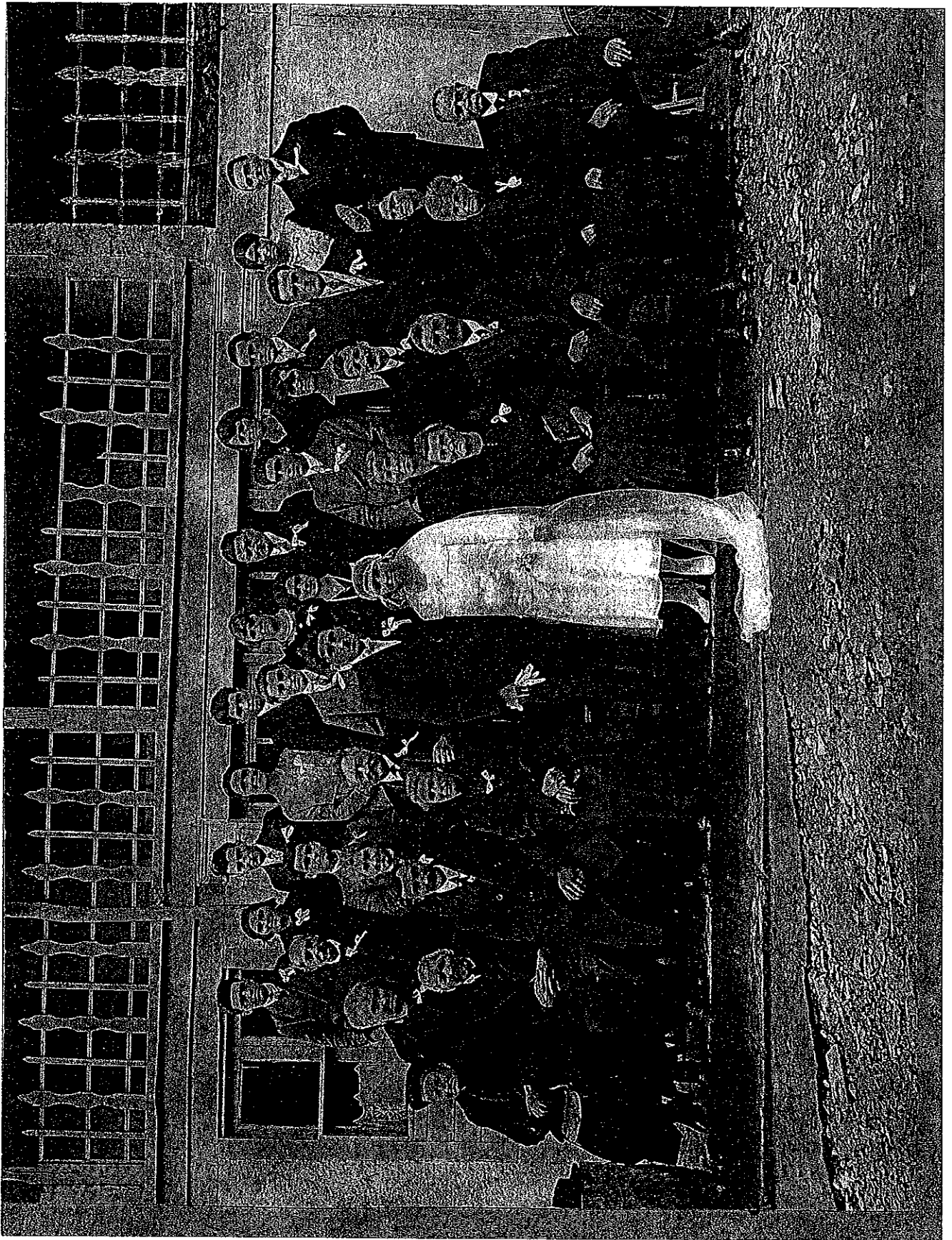



Mariage de Yvonne Bonnin et Marcel Brethenet

1930



BRETHENET Marcel



BRETHENET YVONNE  
née BONNIN



RABUT Anne Marie  
ép. BONNIN Pierre



BONNIN Pierre



DURIAUD Marie  
ép. BRETHENET Paul



BRETHENET Paul



BONNIN Reine  
ép. RABUT Michel

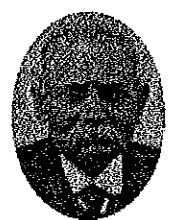

RABUT Michel



BONNIN François



BRETHENET Bernadette



FARGEOT



BONNIN Germaine



BONNIN Marthe



FLAMMAND Marcel



RABUT Marie-Paule



PARIAULD Marcel

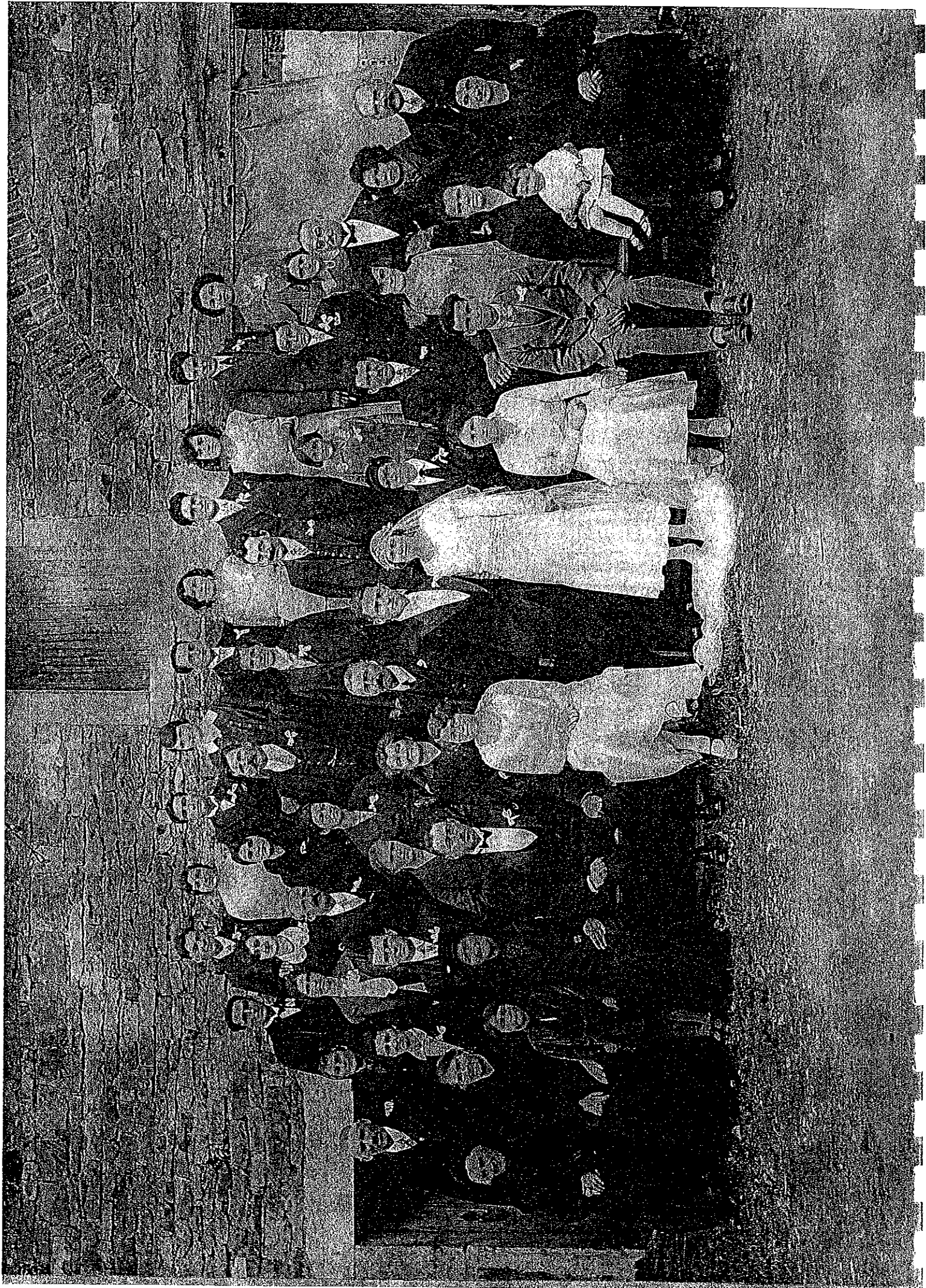

*Mariage d'Isabelle Laborier et Louis Jossierand*

1931



JOSSERAND Louis



JOSSERAND ISABELLE  
née LABORIER



LAVAUD Maria  
ép. JOSSERAND Justin

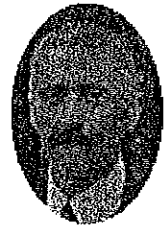

JOSSERAND Justin

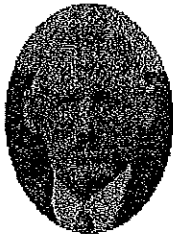

LABORIER Joseph



LABORIER Anne Marie



LABORIER Suzanne



LABORIER Marthe



LAVAUD Louis



JOSSERAND Raymond



PEYTHIEUX Gabrielle Germaine  
ép. JOSSERAND Raymond



JOSSERAND Maria



JOSSERAND Lucie

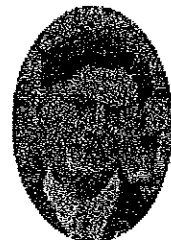

CARRE Joseph



TETU Marie Madeleine  
ép. BERTHIER Emile



BERTHIER Emile



BENOIT Louis



VALLIERE Marie



LAVAUD Marie



VERCHERE Gustave

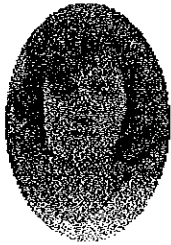

CRUCHAUDET Jeanne



LAVAUD (fille)



LAVAUD Noëlie



ROUGELET Angèle

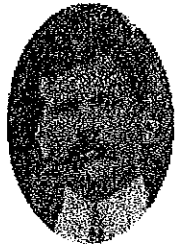

CHAPOT Léon



BOISSELON Marie-Louise  
ép. CHAPOT Léon



Monsieur DESSARD



LABORIER Julie



BOISSELON Pauline



BOISSELON Albert

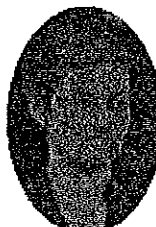

GAGNARD Valentine  
ép. BOISSELON Albert

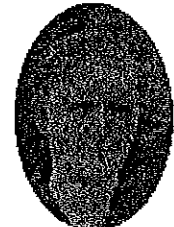

BOISSELON Eugénie



RABUT Alexis



PERCHERENCIER Madeleine  
ép. RABUT Justin

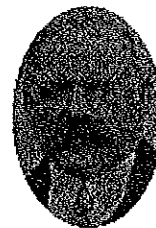

BONNIN François



CLEMENCE Anaïs  
ép. BERTHIER Claude

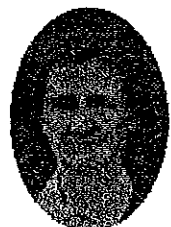

Madame LAVAUD



Monsieur LAVAUD



BOISSELON Marie  
Veuve LABORIER François



RABUT Eugène



BOISSELON Claude



CRUCHAUDET Lucienne  
ép. BOISSELON Claude



Mlle ANNETTE  
bonne du curé LANDRE



BOISSELON Amélie



BOISSELON Colette



JOSSERAND Lucie



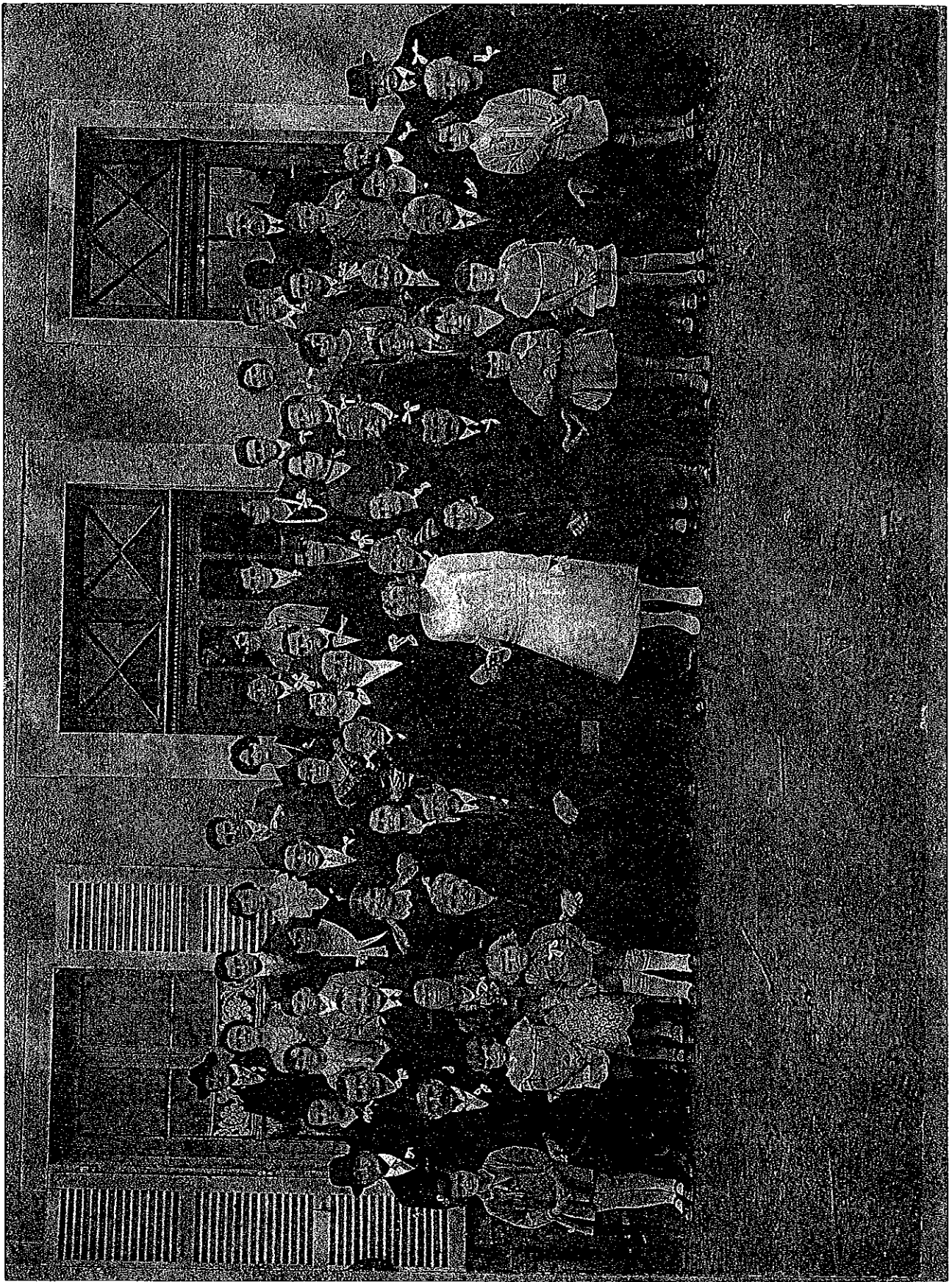

*Mariage de Louise Oudot et Louis Fargeot.*



Mariage de Suzanne Branche et René Fargeot  
15 juillet 1931

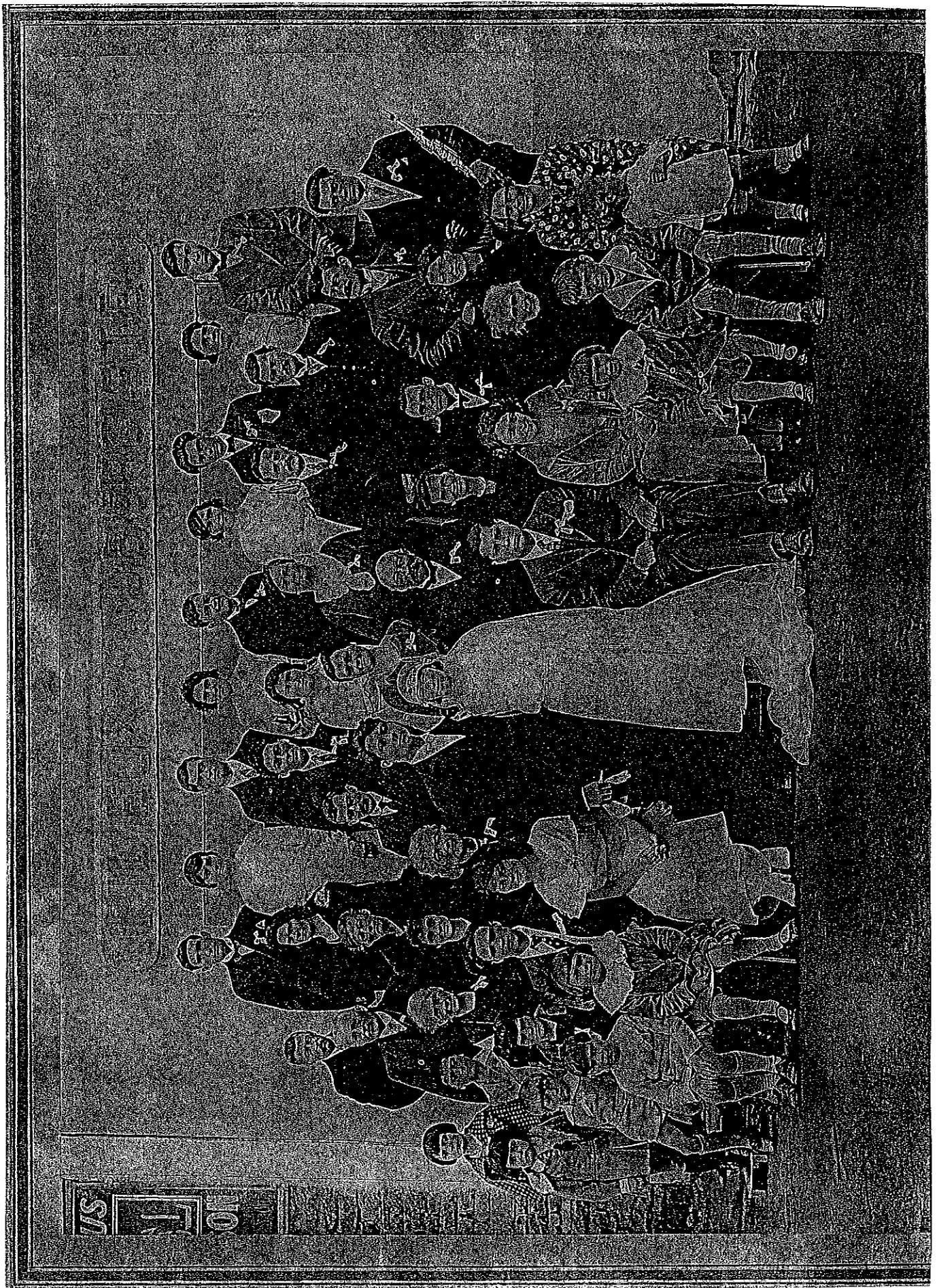

Marriage de Alice Branchey et Jean Blondeau 29 mars 1982





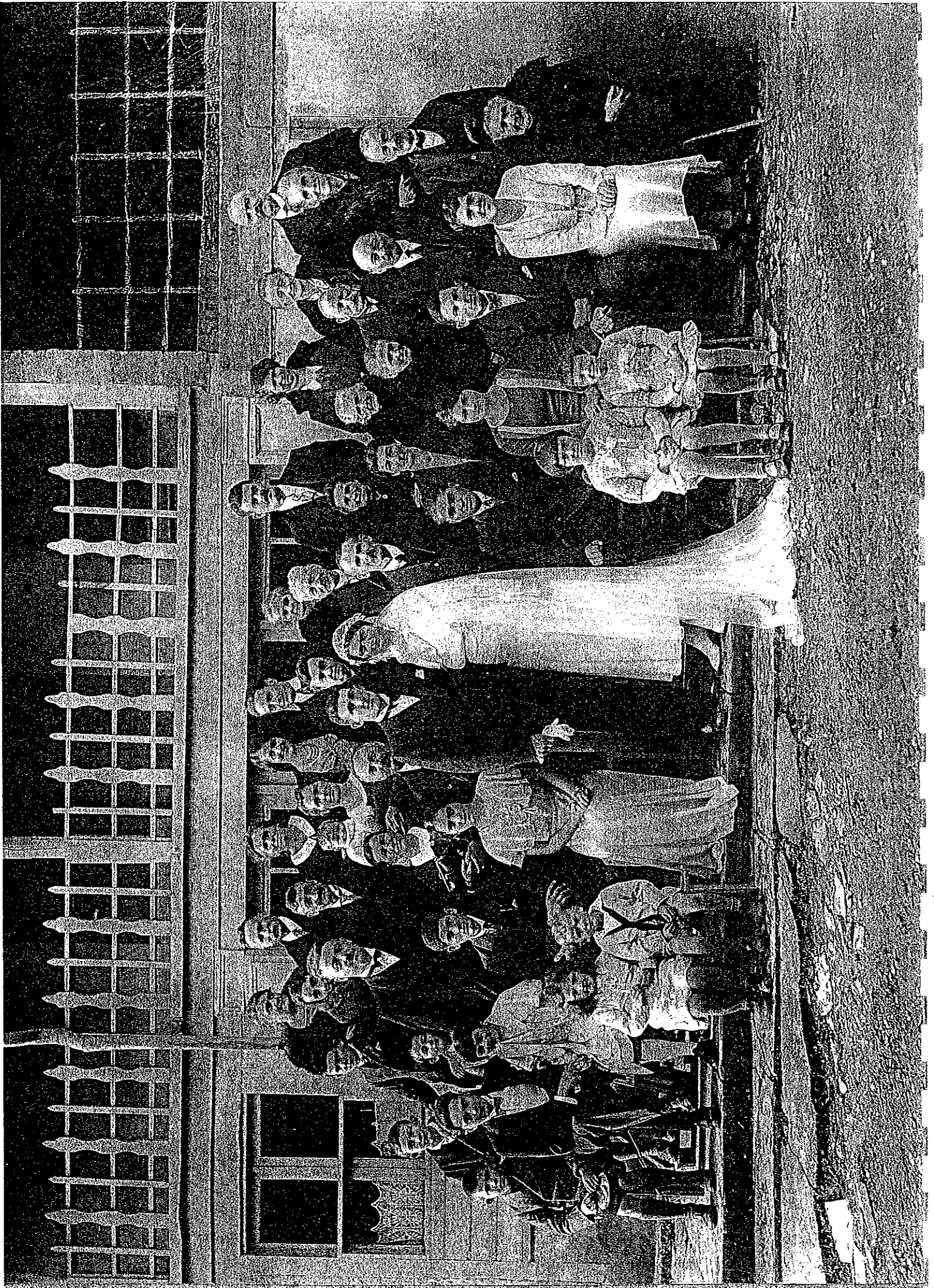

*Mariage de Marie Vallière et Louis Benoît*

1933



BENOIT Louis



BENOIT Marie  
née VALLIERE



VALLIERE Jean-Baptiste



LESPOURS Léonie  
ép. VALLIERE J-Baptiste



BENOIT Félix René



BENOIT Marie  
ép. BENOIT Félix René



BENOIT Félix



FARGEOT Marie  
ép. BENOIT Félix



BENOIT René



BENOIT Geneviève



BONNIN Amélie  
ép. BENOIT René

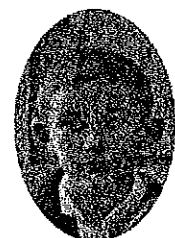

BENOIT Pierre



BENOIT Maurice



BENOIT Madeleine

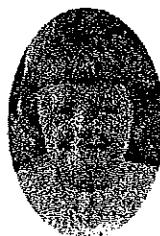

BENOIT Maguy

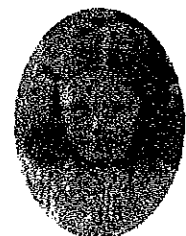

VALLIERE Anna



VALLIERE Edmond



VALLIERE Henri



VALLIERE Pierre



LESPOUR Marc



POURCHER Jeanne  
ép. BENOIT



LESPOUR Louis  
frère de Léonie LESPOUR



LESPOUR Julie  
ép. LESPOUR Louis



LESPOUR Claude  
père de Léonie LESPOUR



COURSOL Victorine



COURSOL Gilbert



COURSOL Marie



COURSOL Pierre



COURSOL Gilbert



COURSOL Maguy



COURSOL Madeleine



DEMONT Pierre

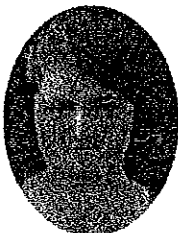

VALLIERE Jeanne



BLONDEAU Louis



BONNIN Germaine



FARGEOT Amélie  
ép. BENOIT



BRANCHEY Ernest



VALLIERE Justine



VALLIERE Julie  
ép. BONNIN Jean Marie

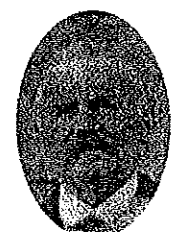

BONNIN Jean Marie



BENOIT Jean Marie



BLONDEAU Philiberte  
ép. VALLIERE



FARGEOT Mariette



VALLIERE Amélie  
ép. JARLOT Pierre Claude

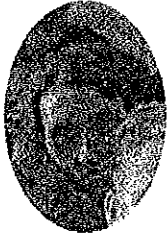

GAMBEY Anna  
ép. BONNIN Joseph



BONNIN Joseph



?



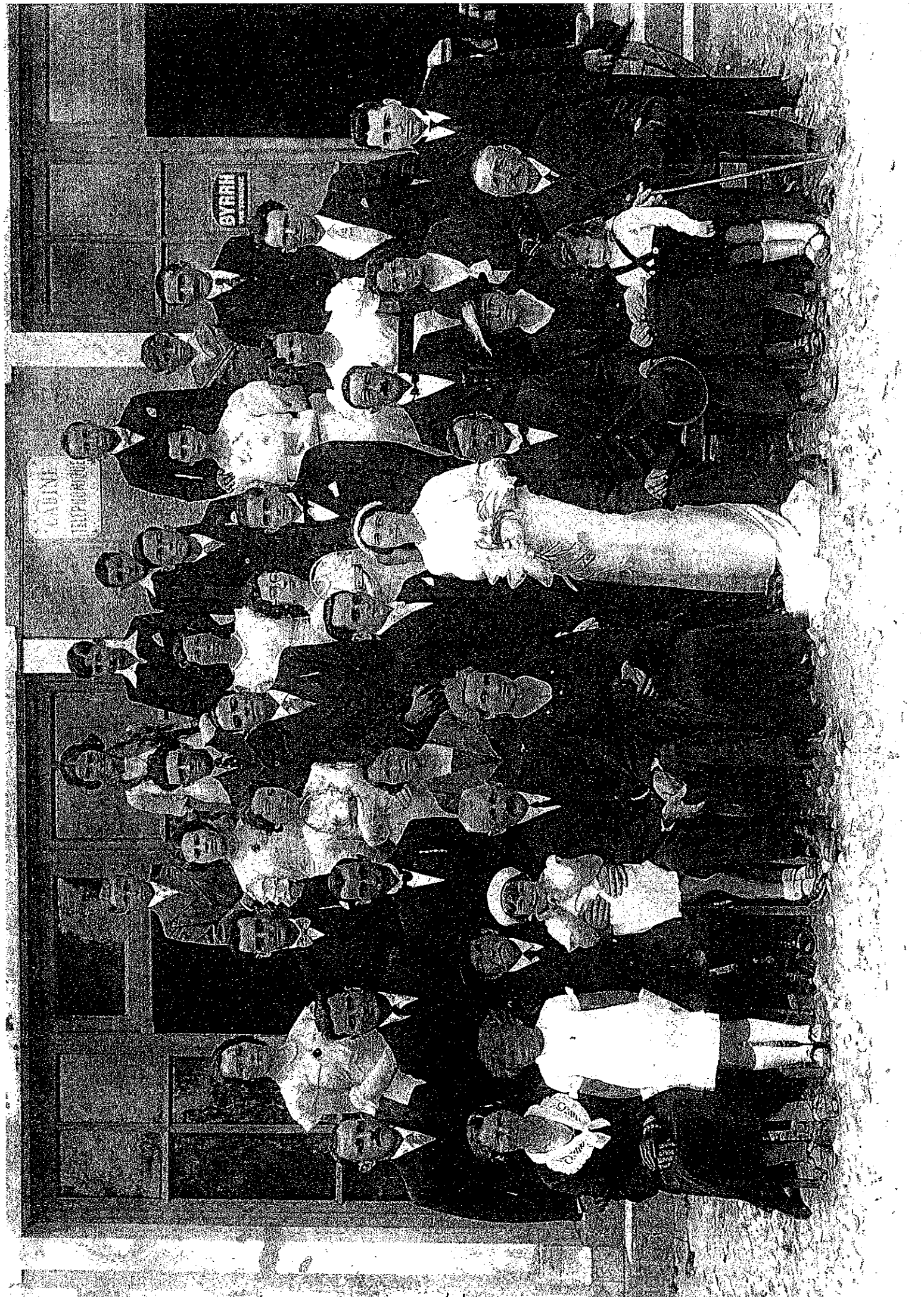

Mariage de Marie Madeleine Tétu et Emile Berthier

1935

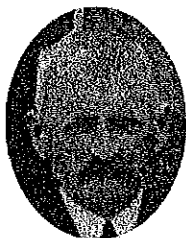
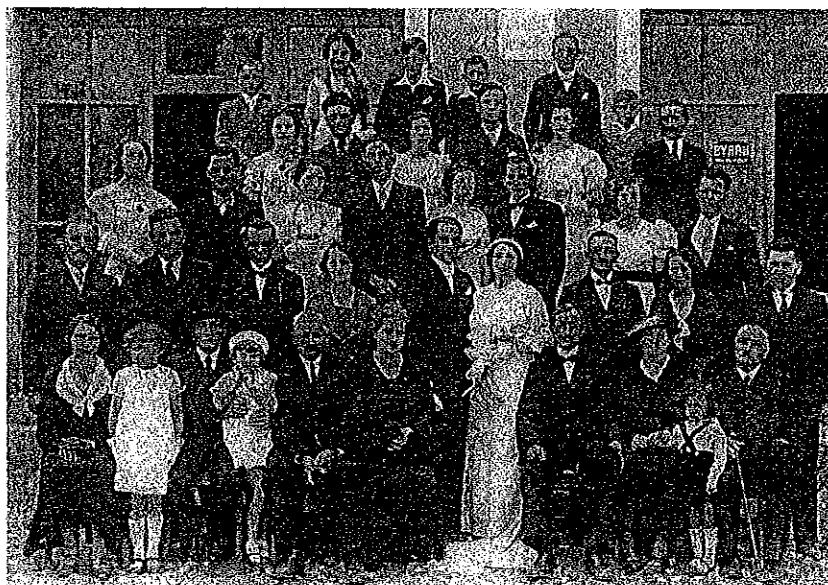

BERTHIER Claude

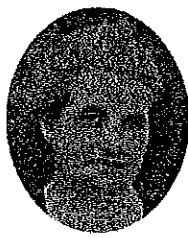

CLEMENCE Anaïs  
ép. BERTHIER Claude



BERTHIER Emile



TETU Marie Madeleine  
ép. BERTHIER Emile



BERTHIER Georges

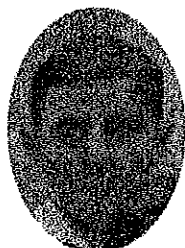

BERTHIER Maurice



BERTHIER Isabelle Marie  
ép. TREMEL Charles



BERTHIER Marie-Madeleine

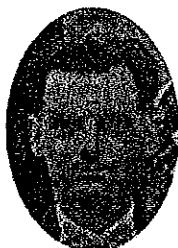

RABUT Fernand



RABUT Henri

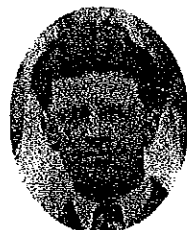

BONNIN François



BERTHIER Abel



TETU (Demoiselle)



TETU (monsieur)



TETU (madame)



CHAMBARD Angèle  
ép. DUTRION



GUERIN Léon



BERTHIER Joseph



JOSSERAND Marie-Joseph



BOURDON Pierre



TETU  
ép. CAILLOT



GUERIN père



JOSSERAND Lucie

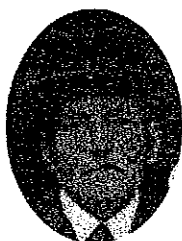
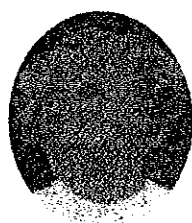
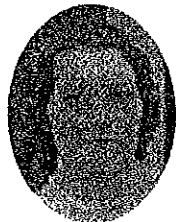
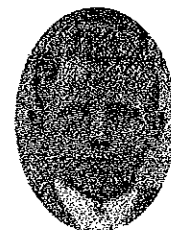
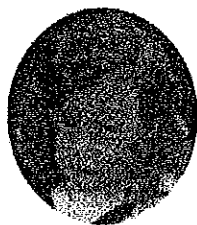



Mariage de Germaine Bonnin et René Laissu



11 décembre 1937



*Mariage de Germaine Bonnin et René Laissu*

1937



LAISSU Stéphane



Yvonne  
ép. : LAISSU Stéphane

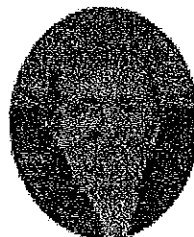

RABUT Anne  
ép. : BONNIN Pierre

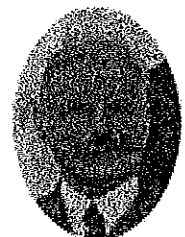

BONNIN Pierre



CHAPOT Léon



BOISSELON Marie-Louis  
ép. CHAPOT Léon



BONNIN Louis



MICHEL Pierre

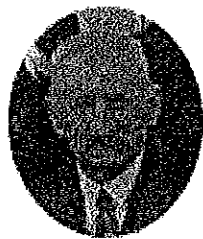

BERTHIER Claude



MOREAU François



LAISSU PERRINE  
ép. : DUMONT



VALLIERE Julie  
ép. : BONNIN Jean-Marie



BONNIN Jean-Marie



BONNIN Joseph

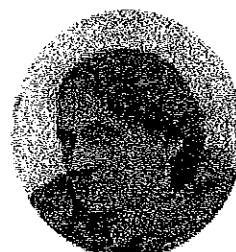

GAMBEY Anna  
ép. : BONNIN Joseph



DUMONT Lucie

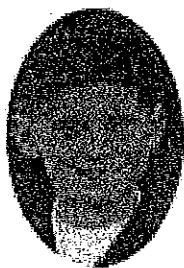

BONNIN Louis



BONNIN Marie  
ép. : FARGEOT Pierre



TREMEAU Jean-Baptiste



JULLIARD  
ép. : LAISSU



LAISSU René



LAISSU GERMAINE  
née BONNIN



BONNIN François (père)



CHAPOT Joséphine  
ép. : BONNIN François



BONNIN Marie  
ép. TREMEAU Jean-Baptiste



CHAPOT Thérèse



DUGARD Albert



FARGEOT Lucienne



CHAPOT André

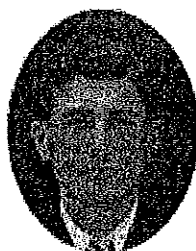

MONTANGERAND Eugène

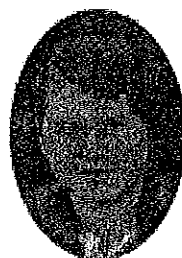

DUMONT Marie



BONNIN François



FARGEOT Rose

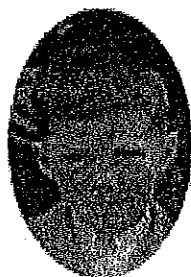

LAISSU Jean



PACAUD Louis



DUMONT Léontine